

APLICA PARA : **HONDA BRV 2018 - 2019**

CÓDIGO : **HBXHBRV8**

BURRERAS / ESTRIBOS / CANASTILLAS / BARRAS PORTA EQUIPAJE / DEFENSAS / ROLL BAR / PASAMANOS / ESPEJOS / COLILLAS / ETC...

Queda prohibida la reproducción total ó parcial de este documento por cualquier medio, sea digital ó impreso sin la autorización explícita y por escrito de El Bronco Autopartes®

TORNILLERIA / CONTENIDA					HERRAMIENTA / NECESARIA	
A).	1	Tornillo Esp. Hex. c/Varilla de 2"	3/8" X 1 1/4"	Galv	1	Matraca
B).	1	Rondana Plana	3/8"	Galv	1	Extensión Corta para Matraca
C).	1	Rondana de Presión	3/8"	Galv	1	Dado de 9/16"
D).	1	Tuerca Hexagonal	3/8"	Galv	1	Dado de 11/16"
E).	4	Tornillo Esp. Hex. c/Solera Desbast.	7/16" X 1 1/2"	Galv	1	Dado de 3/4"
F).	4	Rondana Plana	7/16"	Galv	1	Llave de 3/4"
G).	4	Rondana de Presión	7/16"	Galv	1	Taladro
H).	4	Tuerca Hexagonal	7/16"	Galv	1	Broca de 1/4"
I).	1	Tornillo Cab. Hexagonal 1/2" X 2"	R. Estandar	Galv	1	Broca de 3/8"
J).	1	Rondana Plana	1/2"	Galv	1	Broca de 9/16"
K).	1	Rondana de Presión	1/2"	Galv		
L).	1	Tuerca Hexagonal	1/2"	Galv		
M).	2	Guía Micro-Alambre Para Tornillo de 7/16"		Galv		
N).	1	Guía Micro-Alambre Para Tornillo de 3/8"		Galv		
O).	1	Solera Cuadrada c/ Barreno s/Esq.	2" X 2"	Galv		

HITCH / COMPLEMENTOS

I CLASE
PROPIEDADES
 Receptor ; Cople 2"
 Cap. Máx. de carga ; 60 kg
 Cap. Máx. de arrastre ; 1,250 Lbs.

RECOMENDACIONES
 Utilice la cadena y perno de seguridad.
 No exceda las capacidades máximas de carga y/o arrastre sugeridas para prevenir accidentes.
 No utilice productos abrasivos para evitar daños en el acabado del accesorio.
 Apriete hasta el final todos los tornillos para lograr una correcta instalación e instale las cubiertas de plástico y grapas que retiro con anterioridad (si fuera el caso).

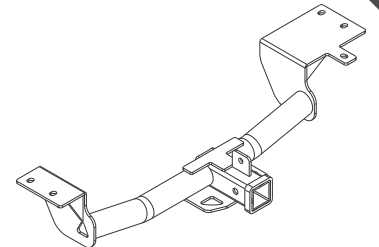

I Pza.

Lea y comprenda correctamente las instrucciones de la guía y enseguida proceda con la instalación del accesorio



1.- Identifique por debajo del chasis de la parte trasera del vehículo el barreno existente y mida apartir de ahí la misma distancia de los barrenos superiores de Hitch (primer imagen) para proceder a barrenear usando el taladro con la broca de 9/16".

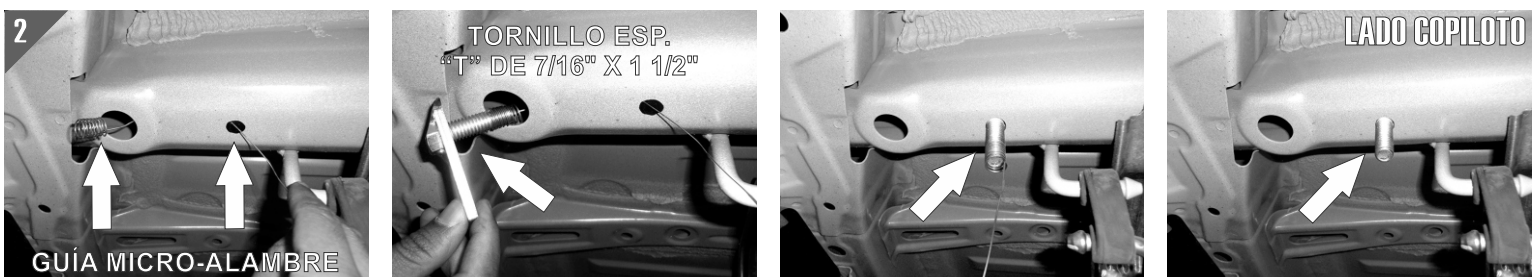

2.- Una vez hecho el barreno, pase un tornillo especial "T" de 7/16" a este desde el barreno de mayor diámetro usando la guía de micro-alambre respectiva tal como se observa.

APLICA PARA : HONDA BRV 2018 - 2019

CÓDIGO : HBXHBRV8

BURRERAS / ESTRIBOS / CANASTILLAS / BARRAS PORTA EQUIPAJE / DEFENSAS / ROLL BAR / PASAMANOS / ESPEJOS / COLILLAS / ETC...

Queda prohibida la reproducción total ó parcial de este documento por cualquier medio, sea digital ó impreso sin la autorización explícita y por escrito de El Bronco Autopartes®

Lea y comprenda correctamente las instrucciones de la guía y enseguida proceda con la instalación del accesorio

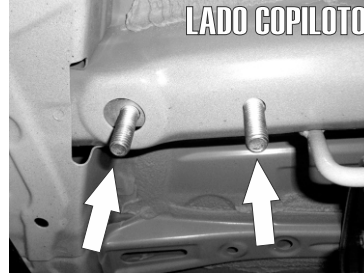
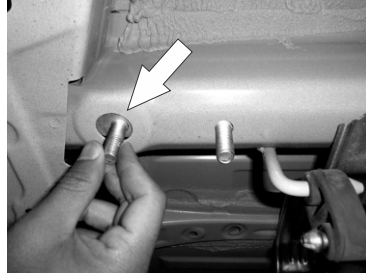

3.- En el barreno existente inserte otro tornillo especial "T" de 7/16" de manera manual igualmente dejando la rosca hacia abajo.

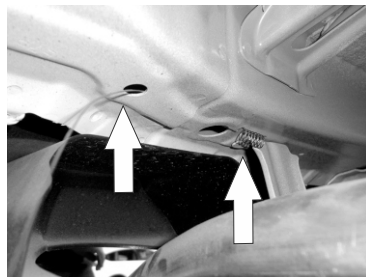
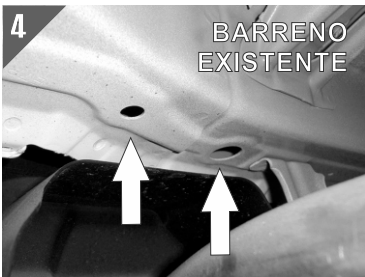

4.- Para el **Lado Copiloto** del vehículo deberá introducir un tornillo especial de 3/8" con varilla en los barrenos que se encuentran justo por encima de la colilla del auto, pasando el tornillo desde el barreno interno al externo de este ayudándose de un a guía de micro-alambre. Para el **Lado Piloto** se omite este paso.

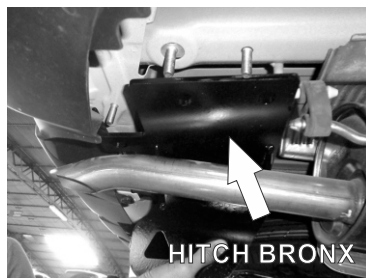
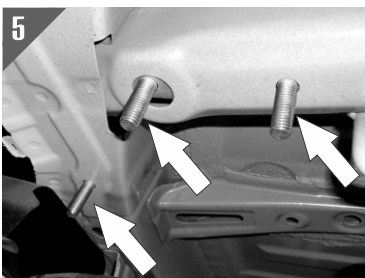

5.- Puestos los tornillos, tanto de lado piloto y copiloto, presente el **Hitch Bronx** y fije a estos usando las tuercas y rondanas de 3/8" y 7/16" respectivamente.



6.- Finalmente termine de fijar el Hitch pasando un tornillo a modo de sandwich por la parte media del hitch usando el gancho que está por debajo de la defensa. Use la solera cuadrada del otro lado y rondandas planas de ambos lados para una correcta sujeción.