

APLICA PARA: **DODGE RAM 700 2015 - 2019**  
**SLT REGULAR CAB - SLT CLUB CAB - ADVENTURE / FIAT STRADA 2010 - 2014**

CÓDIGO: **HBXDR715**

BURRERAS / ESTRIBOS / CANASTILLAS / BARRAS PORTA EQUIPAJE / DEFENSAS / ROLL BAR / PASAMANOS / ESPEJOS / COLILLAS / ETC...

Queda prohibida la reproducción total ó parcial de este documento por cualquier medio, sea digital ó impreso sin la autorización explícita y por escrito de El Bronco Autopartes®

TORNILLERIA / CONTENIDA					HERRAMIENTA / NECESARIA	
A)	2	Tornillo Cab. Hexagonal	8mm X 30mm	Galv.	1	Matraca
B)	2	Rondana Plana	5/16"	Galv.	1	Dado de 11/16"
C)	2	Rondana de Presión	5/16"	Galv.	1	Dado de 3/4"
D)	2	Tornillo Esp. Hex. c/Solera	7/16" X 1 1/2"	Galv.	1	Dado de 13mm
E)	2	Tornillo Esp. Hex. c/Varilla	7/16" X 1 1/2"	Galv.	1	Llave de 11/16"
F)	4	Rondana Plana	7/16"	Galv.	1	Llave de 3/4"
G)	4	Rondana de Presión	7/16"	Galv.		
H)	4	Tuerca Hexagonal	7/16"	Galv.		
I)	8	Tornillo Cab. Hexagonal	1/2" X 1 1/2"	Negro		
J)	2	Tornillo Cab. Coche	1/2" X 1 1/2"	Galv.		
K)	10	Rondana Plana	1/2"	Negro		
L)	10	Rondana de Presión	1/2"	Negro		
M)	2	Tuerca Hexagonal	1/2"	Negro		
N)	2	Guía Micro-Alambre	Para Tornillo de 1/2"			
O)	2	Guía Micro-Alambre	Para Tornillo de 7/16"			
P)	2	Solera Cuadrada para Tornillo	3" X 1"	Galv.		
Q)	2	Solera para Tor. c/1 Barreno Desb.	2 1/4" X 1.5cm	Galv.		

## HITCH / COMPLEMENTOS

### II CLASE

#### PROPIEDADES

Receptor ; Cople 2"  
 Cap. Máx. de carga ; 150 kg  
 Cap. Máx. de arrastre ; 2,000 Lbs.

#### RECOMENDACIONES

Utilice la cadena y perno de seguridad.  
 No exceda las capacidades máximas de carga y/o arrastre sugeridas para prevenir accidentes.  
 No utilice productos abrasivos para evitar daños en el acabado del accesorio.

Apriete hasta el final todos los tornillos para lograr una correcta instalación e instale las cubiertas de plástico y grapas que retiro con anterioridad ( si fuera el caso ).

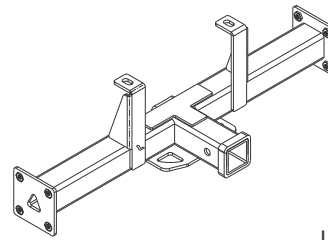

1 Pza.

#### HERRAJES

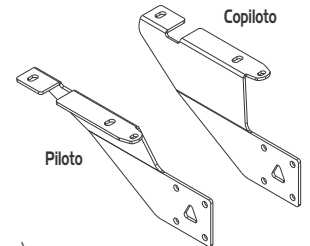

1 Jgo.

**Lea y comprenda correctamente las instrucciones de la guía y enseguida proceda con la instalación del accesorio**

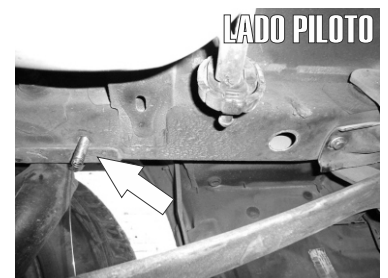
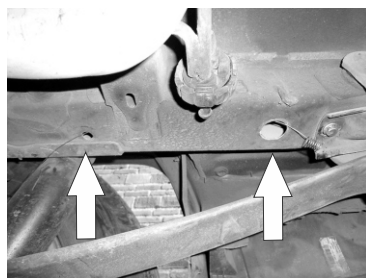
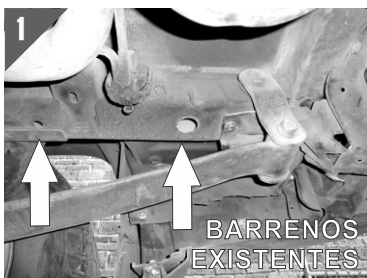

1.- Identifique por debajo del chasis de la parte trasera del vehículo los barrenos señalados en las imágenes y proceda a introducir un tornillo esp. "T" de 7/16" X 1 1/2" ayudandose de una guía micro-alambre, desde el barreno de mayor diámetro al posterior señalado. Deje la rosca del tornillo hacia abajo como se observa.

APLICA PARA: **DODGE RAM 700 2015 - 2019**  
**SLT REGULAR CAB - SLT CLUB CAB - ADVENTURE / FIAT STRADA 2010 - 2014**

CÓDIGO: **HBXDR715**

BURRERAS / ESTRIBOS / CANASTILLAS / BARRAS PORTA EQUIPAJE / DEFENSAS / ROLL BAR / PASAMANOS / ESPEJOS / COLILLAS / ETC...

Queda prohibida la reproducción total ó parcial de este documento por cualquier medio, sea digital ó impreso sin la autorización explícita y por escrito de El Bronco Autopartes®

## Lea y comprenda correctamente las instrucciones de la guía y enseguida proceda con la instalación del accesorio

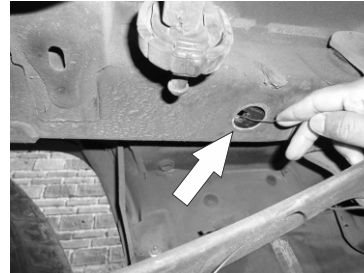

2.- Ahora en el mismo barreno deberá fijar un tornillo cab. de coche de 1/2" X 1 1/2" junto con una solera cuadrada de 3" X 1" y ayuda de la guía a modo de dejar el tornillo igualmente con la rosca hacia abajo como se muestra.

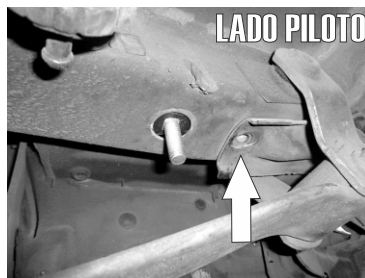
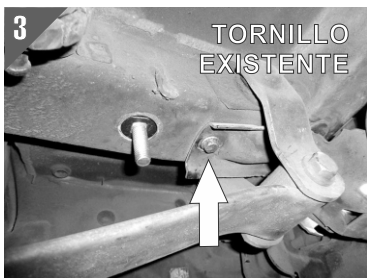

3.- Retire el tornillo existente aledaño usando el dado de 13mm.

4.- Presente el Herraje del Hitch alineando los barrenos a los tornillos insertados.

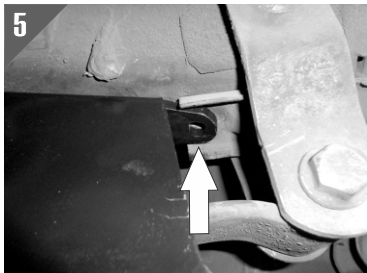

5.- Una vez puesto el Herraje fijelo al chasis usando un tornillo de 8mm X 30mm en el barreno desocupado con anterioridad.

6.- Termine de fijar el Herraje al chasis usando las tuercas y rondanas de 7/16" y de 1/2" respectivamente para los tornillos insertados.

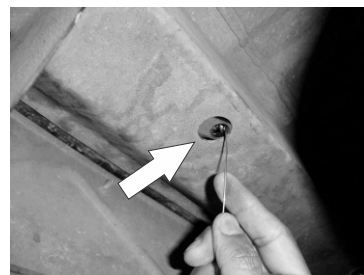

7.- En la parte posterior de la defensa, ubique los barrenos existente señalados en las fotos e inserte con ayuda de la guía un tornillo con varilla de 7/16" X 1 1/2" junto con una solera de 1.5mm X 2 1/4" dejando la rosca hacia abajo.

APLICA PARA: **DODGE RAM 700 2015 - 2019** .....CÓDIGO: **HBXDR715**  
**SLT REGULAR CAB - SLT CLUB CAB - ADVENTURE / FIAT STRADA 2010 - 2014**

**BURRERAS / ESTRIBOS / CANASTILLAS / BARRAS PORTA EQUIPAJE / DEFENSAS / ROLL BAR / PASAMANOS / ESPEJOS / COLILLAS / ETC...**

Queda prohibida la reproducción total ó parcial de este documento por cualquier medio, sea digital ó impreso sin la autorización explícita y por escrito de El Bronco Autopartes®

**Lea y comprenda correctamente las instrucciones de la guía y enseguida proceda con la instalación del accesorio**



**8.-** Presente el Hitch Bronx y fijelo a los Herrajes instalados usando cuatro tornillos de 1/2" X 1 1/2" en cada lado.

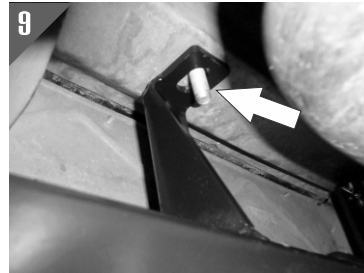

**9.-** Al mismo tiempo alinee a los tornillos insertados por detrás de la defensa y fijelo a estos usando las tuercas y rondanas de 7/16".