

APLICA PARA : **GWM Haval Jolion S Premium / 2025 GASOLINA**

CÓDIGO : **HBX-G-HJ25**

BURRERAS / ESTRIBOS / CANASTILLAS / BARRAS PORTA EQUIPAJE / DEFENSAS / ROLL BAR / PASAMANOS / ESPEJOS / COLILLAS / ETC...

Queda prohibida la reproducción total ó parcial de este documento por cualquier medio, sea digital ó impreso sin la autorización explícita y por escrito de El Bronco Autopartes®

TORNILLERÍA / CONTENIDA			HERRAMIENTA / NECESARIA	
A)	2	Tornillo Esp. Hex. c/Varilla. 5/16" X 1 1/2"	1	Matraca
B)	2	Rondana Plana" 5/16" Galv.	1	Extensión Larga
C)	2	Rondana de Presión 5/16" Galv.	1	Dado 7/8"
D)	2	Tuerca Cab. Hex. 5/16" Galv.	1	Dado 1/2"
E)	4	Tornillo Cab. Hex 14 mm X 40 mm		
F)	4	Rondana Plana 9/16" Galv.		
G)	4	Rondana de Presión 9/16" Galv.		
H)	2	Guía Micro-Alambre Para Tornillo de 5/16"		
I)	2	Solera Cuadrada c/ Barreno 3/4" X 2".Negro		

HITCH / COMPLEMENTOS

II
CLASE

PROPIEDADES

Receptor ; Cople 2"
Cap. Máx. de carga ; 120 kg

RECOMENDACIONES

Utilice la cadena y perno de seguridad.
No exceda las capacidades máximas de carga y/o arrastre sugeridas para prevenir accidentes.
No utilice productos abrasivos para evitar daños en el acabado del accesorio.
Apriete hasta el final todos los tornillos para lograr una correcta instalación e instale las cubiertas de plástico y grapas que retiro con anterioridad (si fuera el caso).

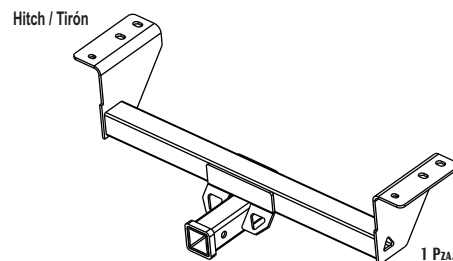

Lea y comprenda correctamente las instrucciones de la guía y enseguida proceda con la instalación del accesorio

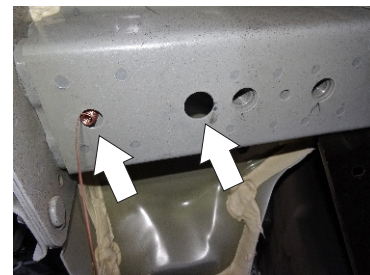
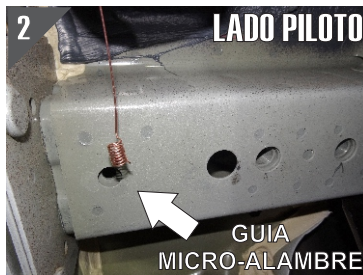
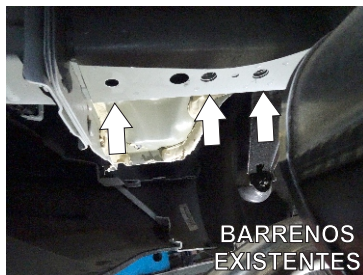

1.- Identifique los Barrenos Existentes que se encuentran en la parte inferior del Chasis de Lado Piloto.

2.- En el barreno existente introduzca la Guía Micro- Alambre y dirija hasta verlo salir en el segundo barreno. Tome como apoyo visual las imágenes.



3.- Sujete la Solera Cuadrada e inserte sobre el barreno la Guía Micro-Alambre como se muestra en las imágenes.

APLICA PARA: **GWM Haval Jolion S Premium / 2025**

CÓDIGO: **HBX-G-HJ25**

BURRERAS / ESTRIBOS / CANASTILLAS / BARRAS PORTA EQUIPAJE / DEFENSAS / ROLL BAR / PASAMANOS / ESPEJOS / COLILLAS / ETC...

Queda prohibida la reproducción total ó parcial de este documento por cualquier medio, sea digital ó impreso sin la autorización explícita y por escrito de El Bronco Autopartes®

Lea y comprenda correctamente las instrucciones de la guía y enseguida proceda con la instalación del accesorio



4.- Ahora enrosque el Tornillo Esp. Hex. c/Varilla 5/16" x 1 1/2" en la Guía



5.- Una vez enroscado el Tornillo Esp.c/Varilla, comiencen a introducir la solera cuadrada por el barreno existente donde se encuentra la Guía.



7.- Presente el Tirón



6.- Después de colocar la solera cuadrada dentro del barreno, introduzca ahora el Tornillo Esp.c/Varilla en el mismo barreno existente y jale la Guía hasta ver salir la rosca del Tornillo por el Primer barreno. Como se observa en las imágenes / repita la misma instalación en el lado Copiloto.

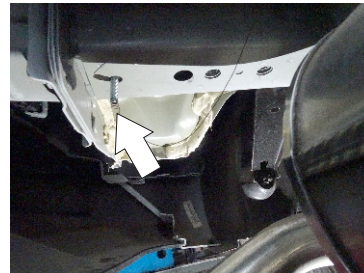

8.- Posicione el Tirón y verifique que los barrenos existentes coincidan con los barrenos del tirón.

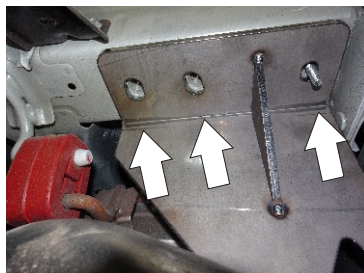

9.- Ahora tome el Tornillo Cab.Hex. 14mm x 40 mm, Rondana Plana 9/16, de Presión y coloque en los dos barrenos.

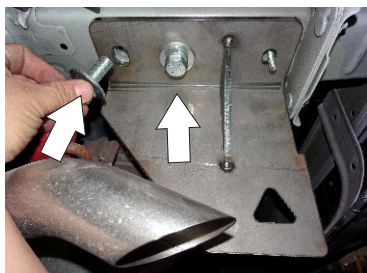
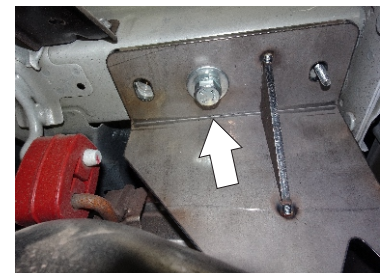

9.- Repita lo mismo del Lado Copiloto y finalice colocando Rondana Plana, de Presión y Tuerca Hex. de 5/16" en la ronsca del Primer Tornillo que coloco al inicio.

Tome como apoyo las imágenes y repita el mismo procedimiento en el lado Copiloto.



RECOMENDACIONES DE USO:

- Nivele y centre el Hitches / Tirón y apriete hasta el final todos los tornillos para lograr una correcta instalación e instale las cubiertas de plástico y grapas que retiro con anterioridad (si fuera el caso).
- Limpie el Accesorio con frecuencia para evitar corrosiones sin utilizar solventes y/o productos abrasivos ya que podría perjudicar el acabado.
- Este producto es un accesorio de lujo y no está diseñado como parachoques, por lo tanto se sugiere no utilizarse para otras funciones ajenas a la estipulada.