

APLICA PARA : **GWM Haval Jolion Híbrida / 2025**

CÓDIGO : **HBX-G-HJH5**

BURRERAS / ESTRIBOS / CANASTILLAS / BARRAS PORTA EQUIPAJE / DEFENSAS / ROLL BAR / PASAMANOS / ESPEJOS / COLILLAS / ETC...

Queda prohibida la reproducción total ó parcial de este documento por cualquier medio, sea digital ó impreso sin la autorización explícita y por escrito de El Bronco Autopartes®

TORNILLERIA / CONTENIDA				HERRAMIENTA / NECESARIA	
A)	2	Tornillo Esp. Hex. c/Varilla.	5/16" X 1 1/2"	1	Matraca
B)	2	Rondana Plana"	5/16" Galv.	1	Extensión Larga
C)	2	Rondana de Presión	5/16" Galv.	1	Dado 11/16"
D)	2	Tuerca Cab. Hex.	5/16" Galv.	1	Dado 1/2"
E)	4	Tornillo Cab. Hex. c/Varilla	7/16"X1 1/2"		
F)	4	Rondana Plana	7/16" Galv.		
G)	4	Rondana de Presión	7/16" Galv.		
H)	4	Tuerca Cab. Hex.	7/16" Galv.		
I)	2	Guía Micro-Alambre	7/16"		
J)	2	Guía Micro-Alambre	5/16"		
K)	4	Solera Desbastada en Punta	2"X1.6 cm Galv.		
L)	2	Solera Cuadrada c/ Barreno	3/4" X 2" Galv.		

HITCH / COMPLEMENTOS

II
CLASE

PROPIEDADES

Receptor ; Cople 2"

Cap. Máx. de carga ; 120 kg

RECOMENDACIONES

Utilice la cadena y perno de seguridad.

No exceda las capacidades máximas de carga y/o arrastre sugeridas para prevenir accidentes.

No utilice productos abrasivos para evitar daños en el acabado del accesorio.

Apriete hasta el final todos los tornillos para lograr una correcta instalación e instale las cubiertas de plástico y grapas que retiro con anterioridad (si fuera el caso).

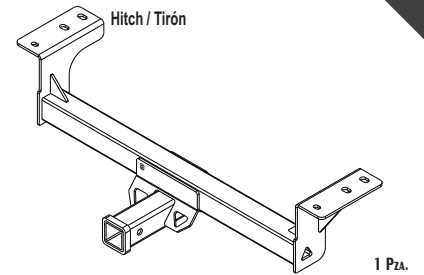

Lea y comprenda correctamente las instrucciones de la guía y enseguida proceda con la instalación del accesorio

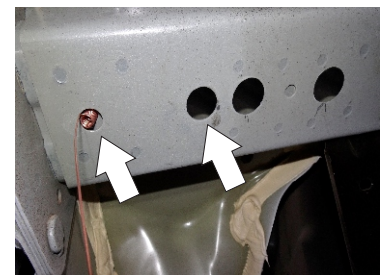
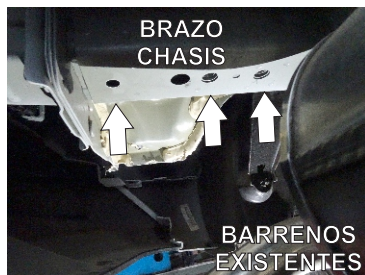

1.- Identifique los Barrenos Existentes que se encuentran en la parte inferior sobre los brazos del chasis tanto Lado Piloto/Copiloto. Observe la imagen para tener mayor referencia.

2.- Ubique el primer barreno existente e introduzca la Guía Micro-Alambre (5/16") y dirijala hacia el siguiente barreno como se muestra en la imagen.



3.- Sujete la Solera Cuadrada c/Barreno e inserte sobre el barreno la Guía Micro-Alambre(5/16") como se muestra en las imágenes.

APLICA PARA : **GWM Haval Jolion Híbrida / 2025**

CÓDIGO : **HBX-G-HJH5**

BURRERAS / ESTRIBOS / CANASTILLAS / BARRAS PORTA EQUIPAJE / DEFENSAS / ROLL BAR / PASAMANOS / ESPEJOS / COLILLAS / ETC...

Queda prohibida la reproducción total ó parcial de este documento por cualquier medio, sea digital ó impreso sin la autorización explícita y por escrito de El Bronco Autopartes®

Lea y comprenda correctamente las instrucciones de la guía y enseguida proceda con la instalación del accesorio



4.- Ahora enrosque el Tornillo Esp Hex. c/Varilla 5/16" x 1 1/2" en la Guía



5.- Una vez enroscado el Tornillo Esp.c/Varilla 5/16"x1 1/2", comiencen a introducir la Solera Cuadrada c/Barreno en el barreno existente. como se muestra en las imágenes.

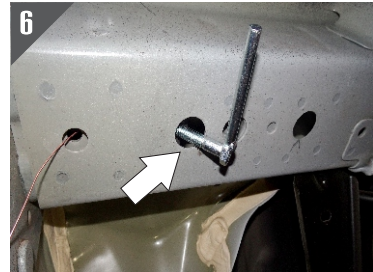

6.- Después de colocar la solera cuadrada dentro del barreno, introduzca ahora el Tornillo Esp.c/Varilla en el mismo barreno existente y jale la Guía hasta ver salir la rosca del Tornillo por el Primer barreno. Como se observa en las imágenes / repita la misma instalación en el lado Copiloto.



7.- Realice el mismo proceso pero esta vez utilice la Guía Micro-Alambre 7/16"



7.- Introduzca la Guía Micro-Alambre como se muestra en la imagen e inserte la guía sobre la Solera Desbastada de Punta.



8.- Ahora nuevamente enrosque el Tornillo Cab. Hex. c/Varilla 7/16"X11/2", y comience a introducir primero la Solera en el barreno existente y enseguida el Tornillo y del otro extremo de la Guía Tire de el para que salga la rosca del tornillo.

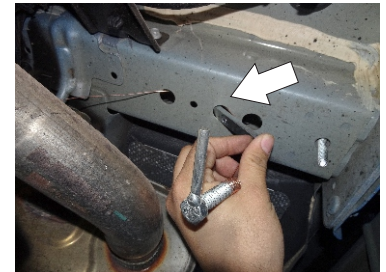

8.- Siga las imágenes de apoyo para la colocación del Tornillo y la Solera Repita el mismo procedimiento del lado Copiloto..



APLICA PARA : GWM Haval Jolion Híbrida / 2025

CÓDIGO : HBX-G-HJH5

BURRERAS / ESTRIBOS / CANASTILLAS / BARRAS PORTA EQUIPAJE / DEFENSAS / ROLL BAR / PASAMANOS / ESPEJOS / COLILLAS / ETC...

Queda prohibida la reproducción total ó parcial de este documento por cualquier medio, sea digital ó impreso sin la autorización explícita y por escrito de El Bronco Autopartes®

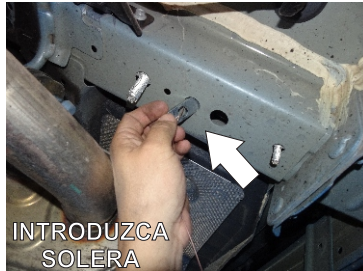

9.- Realice la misma operación de insertar la Guía sobre el barreno del Tornillo y vuelva a enroscar el siguiente Tornillo con Varilla. Solo que esta vez introduzca sobre el mismo barreno la solera y el tornillo como se muestra en las imágenes.



10.- Presente el Tirón

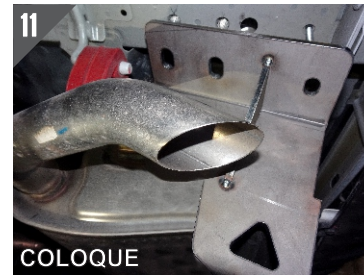

11.- Finalice colocando el Tirón y complemente con la fijación usando las Roscas Plana, de Presión y Tuerca Hex. tanto de 5/16" y 7/16" respectivamente.



RECOMENDACIONES DE USO:

- Nivele y centre el Hitches / Tirón y apriete hasta el final todos los tornillos para lograr una correcta instalación e instale las cubiertas de plástico y grapas que retiro con anterioridad (si fuera el caso).
- Limpie el Accesorio con frecuencia para evitar corrosiones sin utilizar solventes y/o productos abrasivos ya que podría perjudicar el acabado.
- Este producto es un accesorio de lujo y no está diseñado como parachoques, por lo tanto se sugiere no utilizarse para otras funciones ajenas a la estipulada.