

APLICA PARA : **FOTON TUNDLAN DOBLE CABINA 2019**

CÓDIGO : **HBX-F-TN19**

BURRERAS / ESTRIBOS / CANASTILLAS / BARRAS PORTA EQUIPAJE / DEFENSAS / ROLL BAR / PASAMANOS / ESPEJOS / COLILLAS / ETC...

Queda prohibida la reproducción total ó parcial de este documento por cualquier medio, sea digital ó impreso sin la autorización explícita y por escrito de El Bronco Autopartes®

TORNILLERIA / CONTENIDA					
A).	2	Tornillo Cab. Hex.	12mm X 40mm	Paso 1.75	Galv.
B).	4	Tornillo Cab. Hex.	1/2" X 1 1/2"	R. Estándar	Galv.
C).	4	Tornillo Cab. Coche	1/2" X 1 1/2"	R. Estándar	Galv.
D).	10	Rondana Plana	1/2"		Galv.
E).	10	Rondana de Presión	1/2"		Galv.
F).	8	Tuerca Hexagonal	1/2"	R. Estándar	Galv.
G).	2	Guía Micro-Alambre para Tornillo de 1/2"			
H).	4	Solera Cuadrada para Tornillo de 3" X 1"			

HERRAMIENTA / NECESARIA	
1	Matraca
1	Extensión para Matraca
1	Dado de 19mm
1	Dado de 3/4"
1	Llave de 3/4"

HITCH / COMPLEMENTOS

III CLASE

PROPIEDADES

Receptor; Cople 2"
 Cap. Máx. de carga; 200 kg
 Cap. Máx. de arrastre; 6,000 Lbs.

RECOMENDACIONES

Utilice la cadena y perno de seguridad.
 No exceda las capacidades máximas de carga y/o arrastre sugeridas para prevenir accidentes.
 No utilice productos abrasivos para evitar daños en el acabado del accesorio.
 Apriete hasta el final todos los tornillos para lograr una correcta instalación e instale las cubiertas de plástico y grapas que retiro con anterioridad (si fuera el caso).

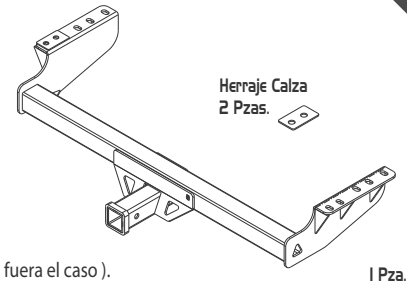

Lea y comprenda correctamente las instrucciones de la guía y enseguida proceda con la instalación del accesorio

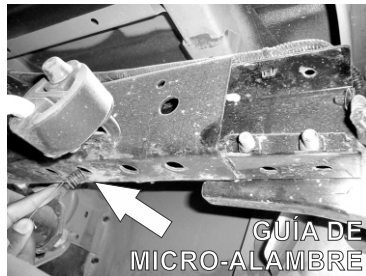
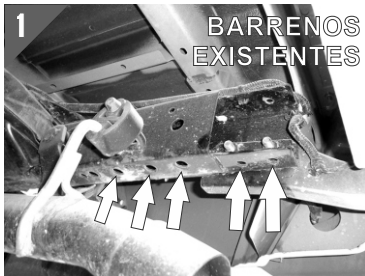

1.- Ubique los barrenos existentes por debajo del chasis de la parte trasera del vehículo que están señalados en la primer imagen y proceda a insertar un tornillo cab. de coche de 1/2" X 1 1/2" junto con una solera cuadrada ayudandose de la guía de micro-alambre en el primer barreno marcado tal como se observa.

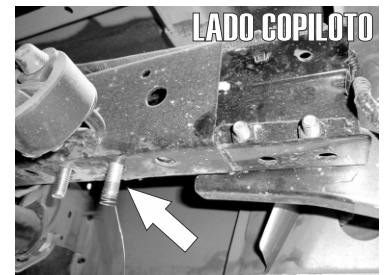
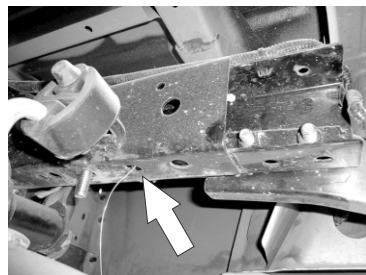

2.- Nuevamente inserte un tornillo cab. de coche de 1/2" X 1 1/2" junto con una solera cuadrada ayudandose de la guía de micro-alambre en el barreno consecuente.

APLICA PARA : **FOTON TUNDLAN DOBLE CABINA 2019**

.....CÓDIGO : **HBX-F-TN19**

BURRERAS / ESTRIBOS / CANASTILLAS / BARRAS PORTA EQUIPAJE / DEFENSAS / ROLL BAR / PASAMANOS / ESPEJOS / COLILLAS / ETC...

Queda prohibida la reproducción total ó parcial de este documento por cualquier medio, sea digital ó impreso sin la autorización explícita y por escrito de El Bronco Autopartes®

Lea y comprenda correctamente las instrucciones de la guía y enseguida proceda con la instalación del accesorio

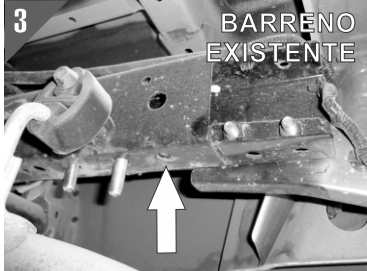

3.- Manualmente deberá insertar un tornillo más cab. de coche de 1/2" X 1 1/2" junto con una solera cuadrada en el barreno siguiente. Al final retire las guías que haya dejado.

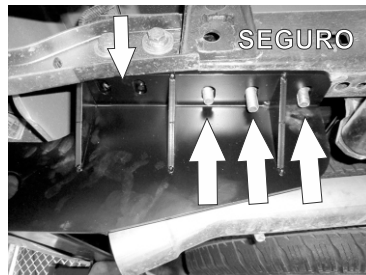
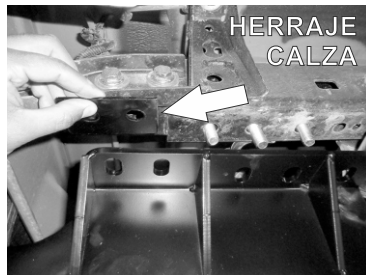
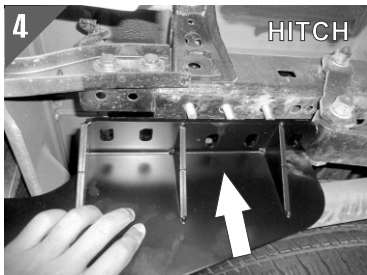

4.- Presente el HITCH alineando los barrenos a los tornillos insertados previamente. Ponga el HERRAJE a modo de calza a la altura de los dos barrenos del otro extremo. Finalmente fije el Hitch usando la tuerca y rondanas de 1/2".

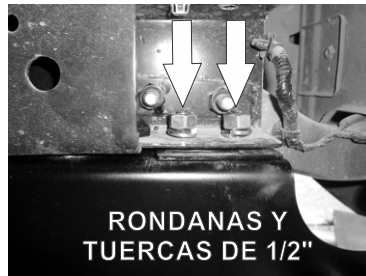
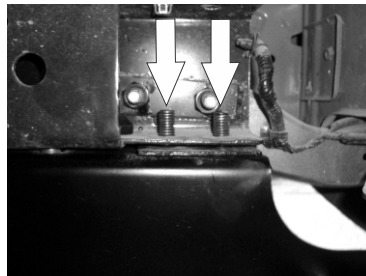

5.- Inserte dos tornillos hexagonales de 1/2" X 1 1/2" en los dos barrenos libres pasandolos de abajo hacia arriba y ajustelos con las tuercas y rondanas de 1/2".

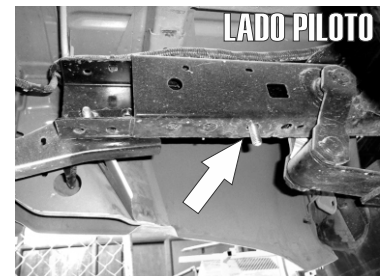
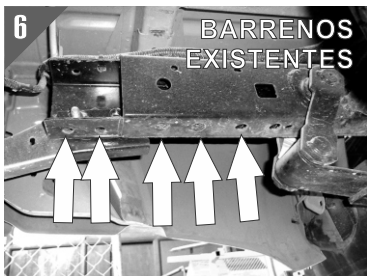

6.- Como en el lado Copiloto, ubique los barrenos existentes por debajo del chasis de la parte trasera del vehículo que están señalados en la primer imagen y proceda a insertar un tornillo cab. de coche de 1/2" X 1 1/2" junto con una solera cuadrada ayudandose de la guía de micro-alambre en el primer barreno marcado tal como se observa.

APLICA PARA : FOTON TUNDLAN DOBLE CABINA 2019

CÓDIGO : HBX-F-TN19

BURRERAS / ESTRIBOS / CANASTILLAS / BARRAS PORTA EQUIPAJE / DEFENSAS / ROLL BAR / PASAMANOS / ESPEJOS / COLILLAS / ETC...

Queda prohibida la reproducción total ó parcial de este documento por cualquier medio, sea digital ó impreso sin la autorización explícita y por escrito de El Bronco Autopartes®

Lea y comprenda correctamente las instrucciones de la guía y enseguida proceda con la instalación del accesorio

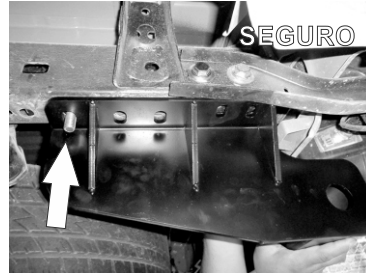
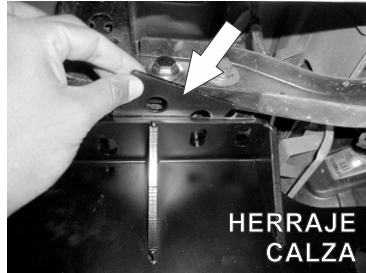
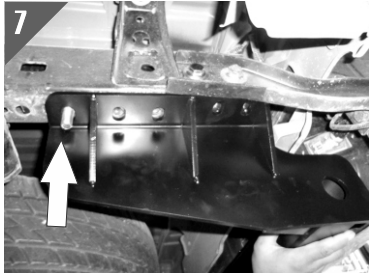

7.- Suba el HITCH de este lado alineando los barrenos al tornillo insertado previamente. Ponga el HERRAJE a modo de calza a la altura de los dos barrenos del otro extremo. Fije el Hitch usando la tuerca y rondanas de 1/2".

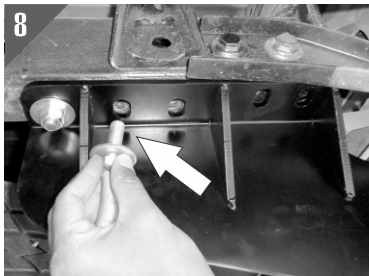

8.- Ponga dos tornillos hex. de 12mm X 40mm sobre los dos barrenos siguientes al ya instalado.

9.- Y por último inserte dos tornillos hexagonales de 1/2" X 1 1/2" en los dos barrenos libres pasandolos de abajo hacia arriba y ajústelos con las tuercas y rondanas de 1/2".