

APLICA PARA : **BYD SONG PLUS DM-i Híbrida 2024 - 2026**

CÓDIGO : **HBX-B-SPD4**

BURRERAS / ESTRIBOS / CANASTILLAS / BARRAS PORTA EQUIPAJE / DEFENSAS / ROLL BAR / PASAMANOS / ESPEJOS / COLILLAS / ETC...

Queda prohibida la reproducción total ó parcial de este documento por cualquier medio, sea digital ó impreso sin la autorización explícita y por escrito de El Bronco Autopartes®

TORNILLERÍA / CONTENIDA			HERRAMIENTA / NECESARIA	
A)	6	Tornillo Esp. Hex. c/Varilla. 3/8" X 1 1/2"	1	Matraca
B)	6	Rondana Plana 3/8" Galv.	1	Extensión Larga
C)	6	Rondana de Presión 3/8" Galv.	1	Dado de 9/16" (Largo)
D)	6	Tuerca Cab. Hex. 3/8" Galv.		
E)	6	Rondana Plana Esp. 3/8" Cal.3/16"		
F)	2	Guía Micro-Alambre P/p tornillo de 3/8"		
G)	6	Solera p/Torn. Desb. c/1 ó 2 Barrenos 2 1/2"x 1.5cm		

HITCH / COMPLEMENTOS

I CLASE
PROPIEDADES
 Receptor ; Cople 2"
 Cap. Máx. de carga ; 120 kg

RECOMENDACIONES
 Utilice la cadena y perno de seguridad.
 No exceda las capacidades máximas de carga y/o arrastre sugeridas para prevenir accidentes.
 No utilice productos abrasivos para evitar daños en el acabado del accesorio.
 Apriete hasta el final todos los tornillos para lograr una correcta instalación e instale las cubiertas de plástico y grapas que retiro con anterioridad (si fuera el caso).

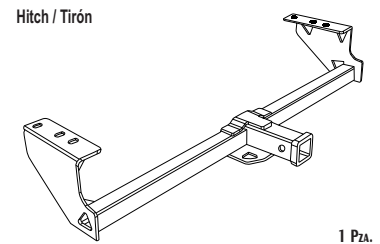

Lea y comprenda correctamente las instrucciones de la guía y enseguida proceda con la instalación del accesorio

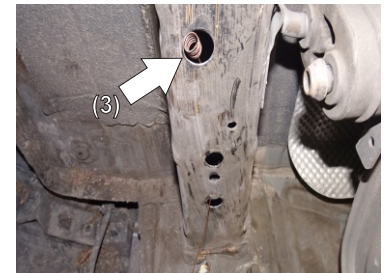
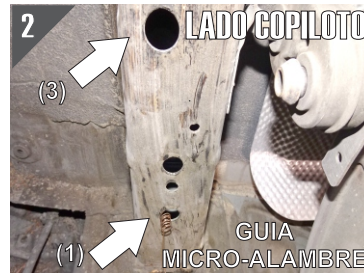
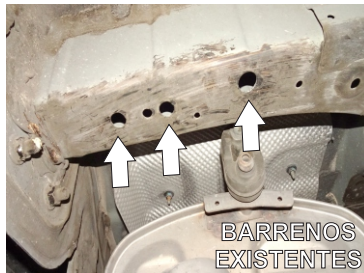

1.- Identifique los Barrenos Existentes que se encuentran en la parte inferior del Chasis de Lado Copiloto/Piloto.

2.- En el primer Barreno Existente (1), introduzca la Guía y hagalo llegar hasta el (3) Barreno Existente. Observe las imágenes para mayor referencia.



3.- Ya que la Guía a salido del Barreno Existente (3), proceda a insertar sobre el barreno de la Solera el Tornillo Esp. con Barrilla de 3/8" x 1 1/2"
 Observe las imágenes para mejores referencias. .

APLICA PARA : **BYD SONG PLUS DM-i 2024 - 2026**

.....CÓDIGO : **HBX-B-SPD4**

BURRERAS / ESTRIBOS / CANASTILLAS / BARRAS PORTA EQUIPAJE / DEFENSAS / ROLL BAR / PASAMANOS / ESPEJOS / COLILLAS / ETC...

Queda prohibida la reproducción total ó parcial de este documento por cualquier medio, sea digital ó impreso sin la autorización explícita y por escrito de El Bronco Autopartes®

Lea y comprenda correctamente las instrucciones de la guía y enseguida proceda con la instalación del accesorio



4.- Ahora enrosque el Tornillo Esp Hex. c/Varilla 3/8" x 1 1/2" en la Guía.



5.- En este momento tendrá colgando el tornillo y la solera. y comenzara a colocarlo de esta manera observe las imagenes paso a paso. ya que le ayudara a realizar el mismo procedimiento en los dos barrenos faltantes.



6.- Comience introduciendo primero la Solera Especial. Observe las imágenes para mejores referencias.



7.- Una vez que introduzco la Solera Esp., realizara el mismo procedimiento pero esta vez introduce el Tornillo Cab.Hex. Esp. de 3/8" X 1 1/2" y tire de la Guía hasta ver salir la rosca del Tornillo en el Barreno Existente (1).



JALE LA GUÍA



VISTA DE LA ROSCA DEL TORN. ESP.



8.- REALICE EL MISMO PROCEDIMIENTO DE COLOCACIÓN DE TORNILLO ESPECIAL, OBSERVE EL PUNTO 2 HASTA EL PUNTO 7, Y REPITALO EN EL LADO PILOTO.

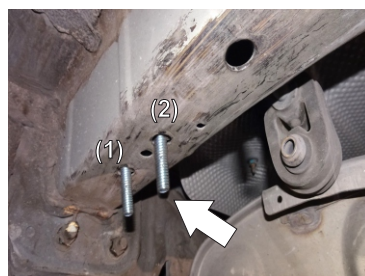

9.- Por último coloque de la siguiente manera. Ya que tiene insertado la solera y enroscado el Tornillo Esp. sobre la Guía. comenzara introduciendo el Tornillo Esp. sobre el Barreno Existente (3).

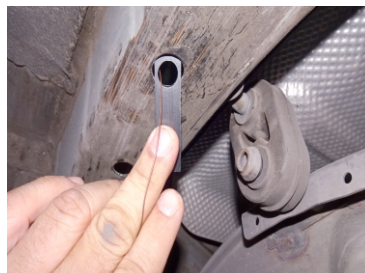

9.- Sobre el mismo Barreno Existente (3) introduce la Solera Especial y tire de la Guía hasta ver salir la rosca del Tornillo que coloco sobre el mismo barreno y a si tener los 3 barrenos existentes con sus respectivos Tornillos. Observe las imagenes para mejores referencias y aplique el mismo procedimiento en el Lado Piloto.



APLICA PARA : **BYD SONG PLUS DM-i 2024 - 2026**

CÓDIGO : **HBX-B-SPD4**

BURRERAS / ESTRIBOS / CANASTILLAS / BARRAS PORTA EQUIPAJE / DEFENSAS / ROLL BAR / PASAMANOS / ESPEJOS / COLILLAS / ETC...

Queda prohibida la reproducción total ó parcial de este documento por cualquier medio, sea digital ó impreso sin la autorización explícita y por escrito de El Bronco Autopartes®

Lea y comprenda correctamente las instrucciones de la guía y enseguida proceda con la instalación del accesorio



11.-Para finalizar una vez que coloco los 6 tornillos (3 Lado Piloto/ 3 Copiloto), proceda a colocar el Tirón, verificando que la rosca de los Tornillos instalados salgan sobre los Barrenos que tiene el Accesorio HITCH / TIRÓN.

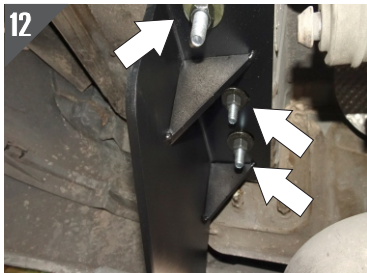

12.- Coloque sus respectivas Rondana Plana,(Rondana Plana Esp. de 3/16") de Presión y Tuerca Hexagonal de 3/8"

RECOMENDACIONES DE USO:

- Nivele y centre el Hitches / Tirón y apriete hasta el final todos los tornillos para lograr una correcta instalación e instale las cubiertas de plástico y grapas que retiro con anterioridad (si fuera el caso).
- Limpie el Accesorio con frecuencia para evitar corrosiones sin utilizar solventes y/o productos abrasivos ya que podría perjudicar el acabado.
- Este producto es un accesorio de lujo y no está diseñado como parachoques, por lo tanto se sugiere no utilizarse para otras funciones ajenas a la estipulada.