



# INSTRUCTIVO DE INSTALACIÓN

## Estribo G-H Sport y Bronx

Aplica Para:

• Suzuki Jimny (2 PUERTAS)  
2021

HIGH QUALITY PRODUCTS

(KH-EPS-P-JM21) • (ER114CR, ER114NG) / (E5118CR, E5118NG, E5118AX)

BURRERAS / ESTRIBOS / CANASTILLAS / BARRAS PORTA EQUIPAJE / DEFENSAS / ROLL BAR / PASAMANOS / ESPEJOS / COLILLAS / ETC...

Queda prohibida la reproducción total ó parcial de este documento por cualquier medio, sea digital ó impreso sin la autorización explícita y por escrito de El Bronco Autopartes®

### TORNILLERÍA DE INSTALACIÓN - KT-EPS-P-JM21

	4	Tornillo Esp. Hex. c/Varilla de 2" de 3/8" X 1 1/4"
	4	Tornillo Cab. Hexagonal de 3/8" X 4"
	8	Tornillo Cab. Hexagonal de 3/8" X 1 1/4"
	14	Rondana Plana de 3/8"
	16	Rondana de Presión de 3/8"
	8	Tuerca Hexagonal de 3/8"
	2	Tornillo Cab. Hexagonal de 1/2" X 1 1/2"
	2	Rondana Plana de 1/2"
	2	Rondana de Presión de 1/2"
	2	Tuerca Hexagonal de 1/2"
	2	Guía Micro-Alambre para Tornillo de 3/8"
	2	Solera Redonda c/ Barreno de 5.1 cm X 7.1 cm
	2	Solera p/Tornillo Desb. (Dobl. Barreno) de 2 1/2" X 5/8"

### HERRAMIENTA NECESARIA

• Matraca	• Dado de 9/16"
• Dado de 3/4"	• Llave de 9/16"
• Llave de 3/4"	

### HERRAJES - KH-EPS-P-JM21

FRONTALES "A"	POSTERIORES "B"	AUXILIARES "B"
<p>Lado Copiloto</p> <p>Lado Piloto</p> <p>2 Pzas. / Juego</p>	<p>Lado Copiloto</p> <p>Lado Piloto</p> <p>2 Pzas. / Juego</p>	<p>SL1-BT-0400-U1</p> <p>Herraje de 5 x 7.5 cm para Estribos G-H Sport 4 Pzas. / Similares</p> <p>SL1-BT-0512-U1</p> <p>Herraje de 5 x 10.5 cm para Estribos BronX 4 Pzas. / Similares</p>
<p>HERRAJES AUXILIARES "C"</p> <p>2 Pzas. / Similares</p>		<p><b>*HERRAJES EN EL PERFIL DEL ESTRIBO</b></p>

## DETALLE DE MONTADO PARA ESTRIBOS

### MONTADO E INSTALACIÓN DE LOS ESTRIBOS

\*Instale los Estribos de la siguiente forma:

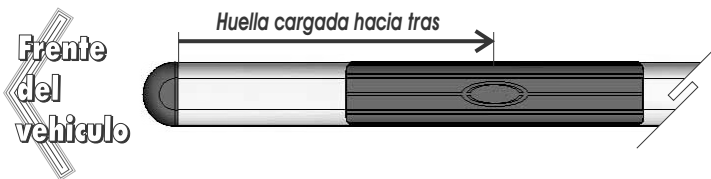

Lea y comprenda correctamente las instrucciones de la guía y enseguida proceda con la instalación del accesorio  
**Instalación de los Herrajes Frontales (Lado Copiloto)**



1.- Por el costado, debajo de la carrocería, identifique los barrenos existentes señalados en la primer imagen y proceda a introducir un tornillo esp. con varilla de 3/8" X 1 1/4" y una solera con barrenos en el barreno mas amplio, ayudandose de una guía de micro-alambre, de tal forma que el tornillo atraviese la solera y la rosca sobre salga por la parte inferior, retire la guía y pongale una tuerca para que no se vaya a meter el tornillo por accidente.



# INSTRUCTIVO DE INSTALACIÓN

## Estribo G-H Sport y Bronx

Aplica Para:

• Suzuki Jimny (2 PUERTAS)  
2021

HIGH QUALITY PRODUCTS

(KH-EPS-P-JM21) • (ER114CR, ER114NG) / (E5118CR, E5118NG, E5118AX)

BURRERAS / ESTRIBOS / CANASTILLAS / BARRAS PORTA EQUIPAJE / DEFENSAS / ROLL BAR / PASAMANOS / ESPEJOS / COLILLAS / ETC...

Queda prohibida la reproducción total ó parcial de este documento por cualquier medio, sea digital ó impreso sin la autorización explícita y por escrito de El Bronco Autopartes®

### Lea y comprenda correctamente las instrucciones de la guía y enseguida proceda con la instalación del accesorio



1.- Vuelva a meter otro tornillo esp. con varilla de 3/8" X 1 1/4" en el otro barreno, este también deberá pasar a través del barreno existente de la solera introducida y dejando la rosca sobresaliendo hacia abajo. Ayudese de igual manera de la guía de micro-alambre tal como se muestra.

1.- Ahora presente e instale el **Herraje Frontal "A"** a los tornillos instalados usando las tuercas y rondanas de 3/8"

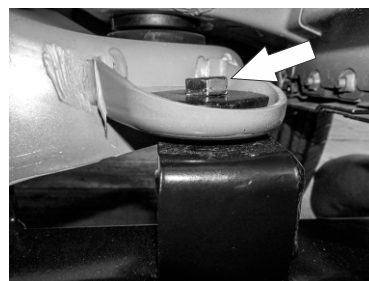

1.- Termine de fijar el Herraje usando un tornillo de 1/2" X 1 1/2" para la parte superior junto con una solera redonda a modo de rondana, agarrándose de la oreja en el chasis que se observa en las imágenes.

## Instalación de los Herrajes Traseros (Lado Copiloto)



1.- Para instalar el **Herraje Trasero "B"**, deberá pasar por detrás del chasis el **Herraje Auxiliar "C"** para tomarlo de agarre pasando los tornillos de 3/8" X 4", tanto arriba como abajo y fije a modo de sandwich con la estructura.



# INSTRUCTIVO DE INSTALACIÓN

## Estribo G-H Sport y Bronx

Aplica Para :

• Suzuki Jimny (2 PUERTAS)  
2021

HIGH QUALITY PRODUCTS

(KH-EPS-P-JM21) • (ER114CR, ER114NG) / (E5118CR, E5118NG, E5118AX)

BURRERAS / ESTRIBOS / CANASTILLAS / BARRAS PORTA EQUIPAJE / DEFENSAS / ROLL BAR / PASAMANOS / ESPEJOS / COLILLAS / ETC...

Queda prohibida la reproducción total ó parcial de este documento por cualquier medio, sea digital ó impreso sin la autorización explícita y por escrito de El Bronco Autopartes®

**Lea y comprenda correctamente las instrucciones de la guía y enseguida proceda con la instalación del accesorio**

### Instalación del Estribo sobre los Herrajes ( Lado Copiloto )

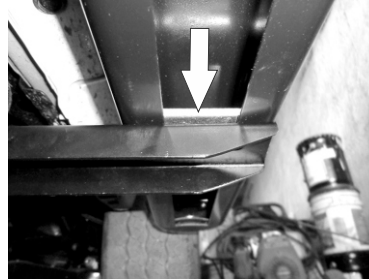
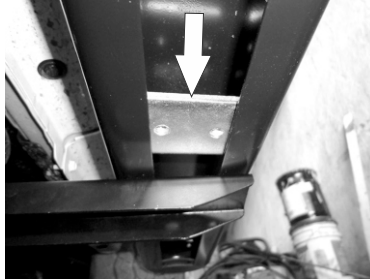

6.- Una vez que se han instalado los Herrajes anteriores presente el estribo del Lado Piloto e inserte el **Herraje Auxiliar "C"** por la parte posterior colocandolos en coincidencia de cada herraje y fijandolos con los Tornillos de 3/8" x 1 1/4" y Rondanas de 3/8".

#### RECOMENDACIONES DE USO:

- Nivele y centre el Estribo y apriete hasta el final todos los tornillos para lograr una correcta instalación e instale las cubiertas de plástico y grapas que retiro con anterioridad ( si fuera el caso ).
- Limpie el Accesorio con frecuencia para evitar corrosiones sin utilizar productos abrasivos ya que podría perjudicar el acabado.
- Este producto es un accesorio de lujo con uso de escalón, por lo tanto se sugiere no utilizarse para otras funciones ajenas a la estipulada.