



INSTRUCTIVO DE INSTALACIÓN

Burrera Super Bronco / Trainer

Aplica Para:

• Ford Lobo , F-150
2021 - 2024

(KH-BSF-P-LB21) • (BSF-C-LB21, BSF-P-LB21) / (T1F-P-LB21)

BURRERAS / ESTRIBOS / CANASTILLAS / BARRAS PORTA EQUIPAJE / DEFENSAS / ROLL BAR / PASAMANOS / ESPEJOS / COLILLAS / ETC...

Queda prohibida la reproducción total ó parcial de este documento por cualquier medio, sea digital ó impreso sin la autorización explícita y por escrito de El Bronco Autopartes®

TORNILLERÍA • KT-BSF-C-LB21

	2	Tornillo Cab. Hexagonal de 8mm X 40mm
	2	Rondana Plana Especial de 5/16"
	2	Rondana de Presión de 5/16"
	2	Tornillo Cab. Hexagonal de 7/16" X 1 1/4"
	4	Rondana Plana de 7/16"
	2	Rondana de Presión de 7/16"
	2	Tuerca Hexagonal de 7/16"
	8	Tornillo Cab. Hexagonal de 1/2" X 1 1/2"
	8	Rondana Plana de 1/2"
	8	Rondana de Presión de 1/2"
	4	Tuerca Hexagonal de 1/2"

HERRAJES • KH-BSF-P-LB21

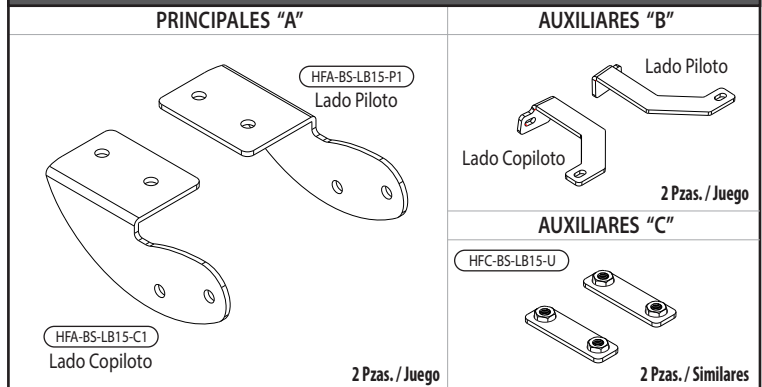

HERRAMIENTA NECESARIA

• Matraca	• Extensión para Matraca
• Dado de 12mm	• Dado de 13mm
• Dado de 15mm	• Dado de 11/16"
• Dado de 3/4"	• Llave de 13mm
• Llave de 15mm	• Llave de 5/8"
• Llave de 3/4"	

TORNILLERÍA (CUBRE FARO CROMO) • KT-CFAR-CR

	4	Tornillo Cab. Coche de 1/2" X 1 1/4"
	4	Rondana Plana Especial de 1/2" X Ø 1"
	4	Rondana de Presión de 1/2"
	4	Tuerca Hexagonal de 1/2"

ARMADO DE CUBRE FARO • BURRERA EN CROMO

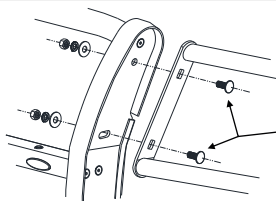

Arme primeramente los cubre-faros con el cuerpo central de la burrera utilizando los Tornillos Cab Coche de 1/2" X 1 1/4" y enseguida fije la burrera con los herrajes



Lea y comprenda correctamente las instrucciones de la guía y enseguida proceda con la instalación del accesorio

PARA LA VERSIÓN DEL VEHICULO QUE CUENTA CON GANCHOS DE ARRASTRE PROCEDA LA INSTALACIÓN DE LA SIGUIENTE FORMA

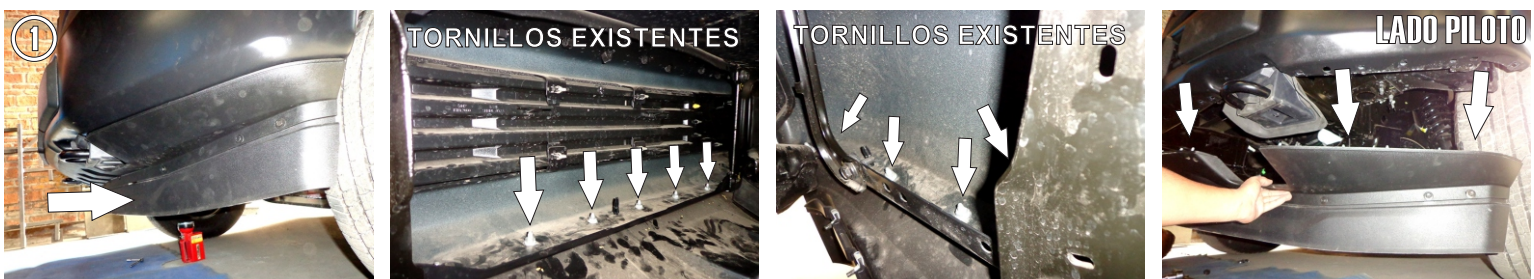



**EL BRONCO
AUTOPARTES**

INSTRUCTIVO DE INSTALACIÓN

Burrera Super Bronco / Trainer

Aplica Para:

• Ford Lobo , F-150
2021 - 2024

(KH-BSF-P-LB21) • (BSF-C-LB21, BSF-P-LB21) / (T1F-P-LB21)

BURRERAS / ESTRIBOS / CANASTILLAS / BARRAS PORTA EQUIPAJE / DEFENSAS / ROLL BAR / PASAMANOS / ESPEJOS / COLILLAS / ETC...

Queda prohibida la reproducción total ó parcial de este documento por cualquier medio, sea digital ó impreso sin la autorización explícita y por escrito de El Bronco Autopartes®

Lea y comprenda correctamente las instrucciones de la guía y enseguida proceda con la instalación del accesorio

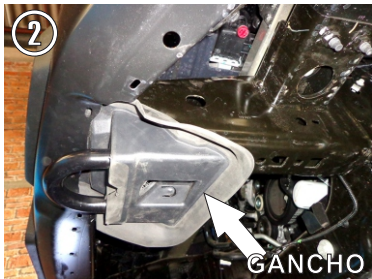

2.- Después retire los ganchos delanteros quitando el tornillo frontal que lo sujeta al chasis usando la matraca con extensión.

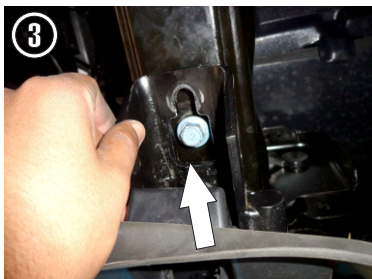

3.- Afloje el segundo tornillo posterior que sujeta el gancho y safelo moviendo el gancho hacia tras y hacia abajo. Después retire por completo el tornillo cuidando de no desalinear el herraje interno del chasis para poder insertar los tornillos de nuevo después.

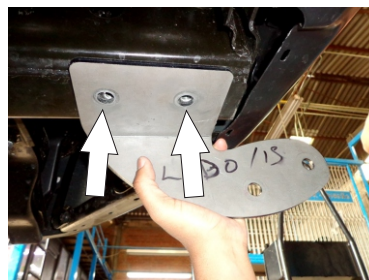

4.- Jale el hule del gancho para retirarlo y posteriormente presente y fije el **Herraje Principal "A"** sobre los barrenos y use los tornillos antes retirados para sujetarlo en el lugar del gancho retirado.

PARA LA VERSIÓN DEL VEHICULO QUE "NO" CUENTA CON GANCHOS DE ARRASTRE NI RESAQUES EN LA DEFENSA ; PROCEDA LA INSTALACIÓN DE LA SIGUIENTE FORMA



5.- Si el vehículo no cuenta con ganchos de arrastre deberá hacer un corte en la parte inferior de la defensa marcada en la imagen para descubrir el chasis y proceder con la instalación.

6.- Inserte el **Herraje Auxiliar "C"** manualmente por dentro del chasis y alineandolo con los barrenos existentes.



**EL BRONCO
AUTOPARTES**

INSTRUCTIVO DE INSTALACIÓN

Aplica Para:

Burrera Super Bronco / Trainer

• Ford Lobo , F-150
2021 - 2024

(KH-BSF-P-LB21) • (BSF-C-LB21, BSF-P-LB21) / (T1F-P-LB21)

BURRERAS / ESTRIBOS / CANASTILLAS / BARRAS PORTA EQUIPAJE / DEFENSAS / ROLL BAR / PASAMANOS / ESPEJOS / COLILLAS / ETC...

Queda prohibida la reproducción total ó parcial de este documento por cualquier medio, sea digital ó impreso sin la autorización explícita y por escrito de El Bronco Autopartes®

Lea y comprenda correctamente las instrucciones de la guía y enseguida proceda con la instalación del accesorio



7.- Presente el **Herraje Principal "A"** por debajo del chasis y fíjelo con el **Herraje Auxiliar "B"** insertado; utilizando los Tornillos de 1/2" X 1 1/2".

INSTALACIÓN DEL HERRAJE AXILIAR "B" Y LA BURRERA



8.- Por la parte interna de la defensa delantera busque el tornillo existente por encima del chasis que sujeta la varilla de soporte y proceda a retirarlo



9.- Pase por la ranura superior al tornillo retirado anteriormente, el **Herraje Auxiliar "B"** y sitúelo por debajo de la varilla dejando esta por encima. Fíjelo con un tornillo de 8mm X 40mm.



10.- Por la parte externa aconsejamos apoyarse introduciendo un desarmador plano que sirva como guía para sacar el **Herraje Auxiliar "B"** de adentro hacia afuera, tal como se muestra.



11.- Finalmente ya puestos los **Herrajes** de ambos lados monte la **Burrera** a estos por la parte externa usando los tornillos de 1/2" X 1 1/2" para los **Herrajes inferiores** y el tornillo de 7/16" X 1 1/4" para los **Herrajes auxiliares**.



RECOMENDACIONES DE USO:

- Nivele y centre la Burrera y apriete hasta el final todos los tornillos para lograr una correcta instalación e instale las cubiertas de plástico y grapas que retiro con anterioridad (si fuera el caso).
- Limpie el Accesorio con frecuencia para evitar corrosiones sin utilizar solventes y/o productos abrasivos ya que podría perjudicar el acabado.
- Este producto es un accesorio de lujo y no está diseñado como parachoques, por lo tanto se sugiere no utilizarse para otras funciones ajenas a la estipulada.