

Queda prohibida la reproducción total ó parcial de este documento por cualquier medio, sea digital ó impreso sin la autorización explícita y por escrito de El Bronco Autopartes®

TORNILLERÍA DE INSTALACIÓN - KT-BSC-C-PU22

| | | |
|--|----|--|
| | 2 | Tornillo Cab. Botón Allen de 3/8" X 1 1/4" |
| | 4 | Rondana Plana de 3/8" |
| | 2 | Rondana de Presión de 3/8" |
| | 2 | Tuerca Hexagonal de 3/8" |
| | 2 | Tornillo Cab. Hexagonal de 1/2" X 5" |
| | 6 | Tornillo Cab. Hexagonal de 1/2" X 1 1/2" |
| | 12 | Rondana Plana de 1/2" |
| | 2 | Rondana Plana Especial de 1/2" |
| | 8 | Rondana de Presión de 1/2" |
| | 8 | Tuerca Hexagonal de 1/2" |
| | 2 | Solera Cuadrada c/ Barreno s/Esq. de 2" X 2" |

HERRAMIENTA NECESARIA

| | |
|-------------------------|------------------------|
| • Matraca | • Dado de 8mm |
| • Dado de 10mm | • Dado de 18mm |
| • Dado de 3/4" | • Llave de 18mm |
| • Llave de 9/16" | • Llave de 3/4" |
| • Juego de Llaves Allen | • Juego de Llaves Torx |

HERRAJES - KH-BSC-P-PU22

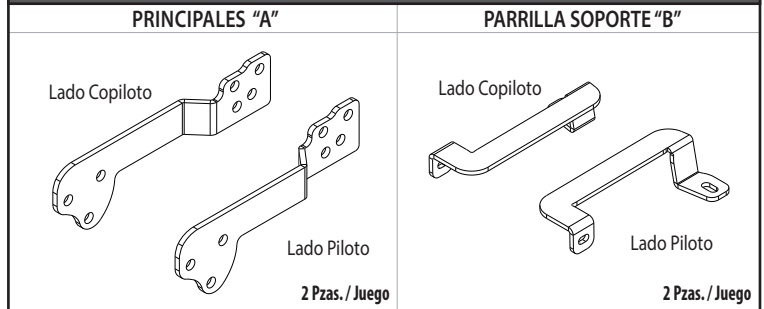

Lea y comprenda correctamente las instrucciones de la guía y enseguida proceda con la instalación del accesorio

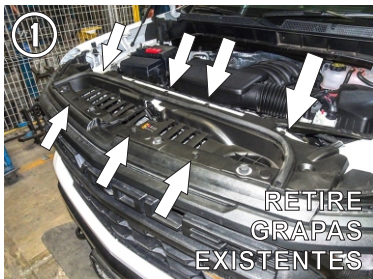

1.- Abra el cofre del vehículo para poder retirar la rejilla plástica superior, quitando primero la palanca que libera el seguro del cofre, y posteriormente quitando las grapas que la sujetan para removerla por completo.

2.- Ahora por la parte del salpicadero identifique y retire los tornillos señalados en la imagen. Por la parte superior interna del cofre, a la altura del salpicadero ubique los tornillos existentes los cuales deberá aflojar para retirar la facia delantera, safandola de las grapas que la sujetan, tal como se muestra.



**EL BRONCO
AUTOPARTES**

INSTRUCTIVO DE INSTALACIÓN

Aplica Para :

Burrera Super Bronco

• Chevrolet Silverado 1500
2022 - 2023

(KH-BSC-P-PU22) • (BSC-C-PU22, BSC-P-PU22)

BURRERAS / ESTRIBOS / CANASTILLAS / BARRAS PORTA EQUIPAJE / DEFENSAS / ROLL BAR / PASAMANOS / ESPEJOS / COLILLAS / ETC...

Queda prohibida la reproducción total ó parcial de este documento por cualquier medio, sea digital ó impreso sin la autorización explícita y por escrito de El Bronco Autopartes®

Lea y comprenda correctamente las instrucciones de la guía y enseguida proceda con la instalación del accesorio



3.- Luego, retire el tornillo que sujeta la parrilla frontal señalado en la foto para después retirarla con cuidado safandola de las grapas que la sujetan.

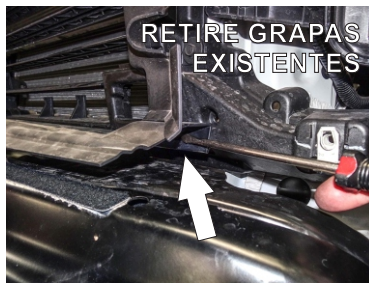

4.- Una vez ya retirada la parrilla también deberá quitar la ventila que se encuentra en la parte frontal inferior del radiador, retirando las grapas que la fijan a este.



5.- Ahora, por la parte inferior frontal del vehiculo proceda a retirar el faldón, quitando los tornillos y grapas que lo fijan a la defensa.

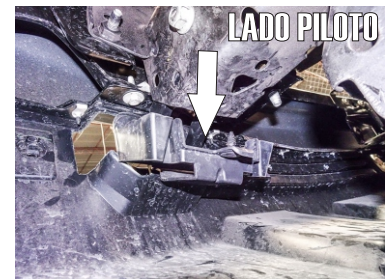
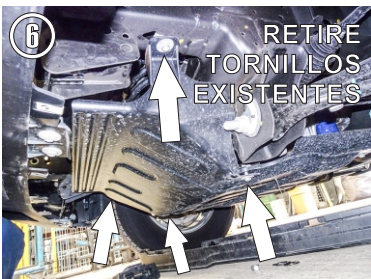

6.- Para mayor comodidad al instalar los Herrajes posteriormente, deberá también retirar la coraza plástica inferior, señalada en la imágenes, quitando los tornillos que la sujetan al chasis.

Queda prohibida la reproducción total ó parcial de este documento por cualquier medio, sea digital ó impreso sin la autorización explícita y por escrito de El Bronco Autopartes®

Lea y comprenda correctamente las instrucciones de la guía y enseguida proceda con la instalación del accesorio



7.- Por la parte de la defensa delantera, identifique los ganchos por el interior y recorte los protectores plásticos para retirarlos de su sitio. También deberá hacer un recorte en la facia al rededor del gancho para poder introducir el Herraje en los siguientes pasos.

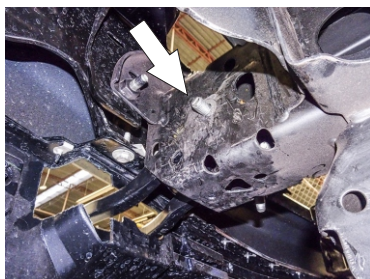

8.- A un costado del gancho, en el chasis, retire la tuerca del tornillo existente que sujeta al mismo gancho. Introduzca el **Herraje Principal "A"** y fíjelo al mismo tornillo, usando la tuerca retirada.

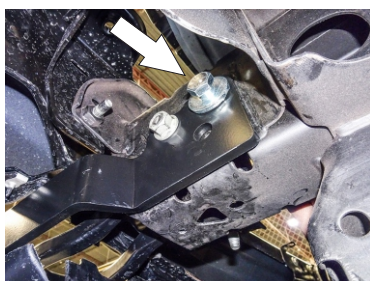

9.- Inserte otro tornillo pasado de 1/2" X 5", usando una rondana especial calibre 3/16", y del otro lado fíjelo con una solera cuadrada de 1/4", junto con sus rondanas y tuerca de 1/2".



11.- De lado Copiloto deberá retirar ambos tornillos existentes que sujetan al gancho. Recuerde también hacer el respectivo corte a la facia al rededor del gancho para pasar el Herraje de ese lado.



**EL BRONCO
AUTOPARTES**

INSTRUCTIVO DE INSTALACIÓN

Aplica Para:

Burrera Super Bronco

• Chevrolet Silverado 1500
2022 - 2023

(KH-BSC-P-PU22) • (BSC-C-PU22, BSC-P-PU22)

BURRERAS / ESTRIBOS / CANASTILLAS / BARRAS PORTA EQUIPAJE / DEFENSAS / ROLL BAR / PASAMANOS / ESPEJOS / COLILLAS / ETC...

Queda prohibida la reproducción total ó parcial de este documento por cualquier medio, sea digital ó impreso sin la autorización explícita y por escrito de El Bronco Autopartes®

Lea y comprenda correctamente las instrucciones de la guía y enseguida proceda con la instalación del accesorio



12.- Introduzca el Herraje Principal "A" y fíjelo usando los tornillos existentes retirados con anterioridad.



13.- Inserte otro tornillo pasado de 1/2" X 5", usando una rondana especial calibre 3/16", y del otro lado fíjelo con una solera cuadrada de 1/4", junto con sus rondanas y tuerca de 1/2".



14.- Ubique el tornillo existente en la parte frontal superior de la defensa y proceda a retirarlo. Posteriormente para instalar la ventila retirada en el Paso 4, deberá hacer un recorte tal como se observa a la altura del tornillo retirado y vuelvala a colocar en su lugar.

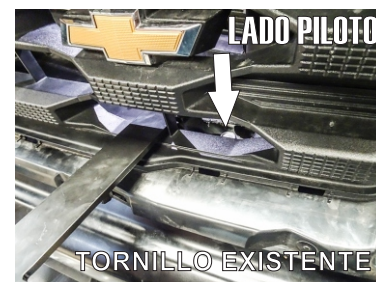

15.- Ahora vuelva a colocar la parrilla frontal del vehículo en su lugar para después introducir los Herrajes Auxiliares "B" a la altura del tornillo retirado en el paso anterior y fije el Herraje con este mismo.



**EL BRONCO
AUTOPARTES**

INSTRUCTIVO DE INSTALACIÓN

Aplica Para :

Burrera Super Bronco

• Chevrolet Silverado 1500
2022 - 2023

(KH-BSC-P-PU22) • (BSC-C-PU22, BSC-P-PU22)

BURRERAS / ESTRIBOS / CANASTILLAS / BARRAS PORTA EQUIPAJE / DEFENSAS / ROLL BAR / PASAMANOS / ESPEJOS / COLILLAS / ETC...

Queda prohibida la reproducción total ó parcial de este documento por cualquier medio, sea digital ó impreso sin la autorización explícita y por escrito de El Bronco Autopartes®

Lea y comprenda correctamente las instrucciones de la guía y enseguida proceda con la instalación del accesorio



16.- Vuelva a colocar las tovas, facias y demás piezas previamente retiradas en su lugar, con sus respectivos tornillos y grapas.



17.- Finalmente presente e instale la Burrera Super Bronco a los Herrerajes instalados usando los tornillos de 1/2" X 1 1/2" para los Herrerajes inferiores y los tornillos cab. botón allen de 3/8" X 1 1/4" para los superiores, con sus respectivas tuercas y rondanas.

RECOMENDACIONES DE USO:

- Nivele y centre la Burrera y apriete hasta el final todos los tornillos para lograr una correcta instalación e instale las cubiertas de plástico y grapas que retiro con anterioridad (si fuera el caso).
- Limpie el Accesorio con frecuencia para evitar corrosiones sin utilizar productos abrasivos ya que podría perjudicar el acabado.
- Este producto es un accesorio de lujo y no está diseñado como parachoques, por lo tanto se sugiere no utilizarse para otras funciones ajenas a la estipulada.